Staartbijten voorkomen: observeren – herkennen – handelen

Belang om te weten

- Het waarnemen van de dieren is een belangrijke stap in de preventie.
- De staarthouding en de staartwondjes wijzen op kritieke situaties.
- Wie regelmatig naar aanwijzingen voor staartbijten zoekt, kan sneller reageren en gepaste maatregelen nemen.

Staarthoudingen

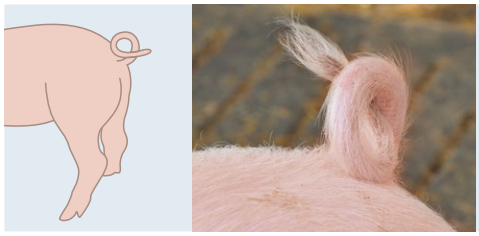

Normale houding ✓

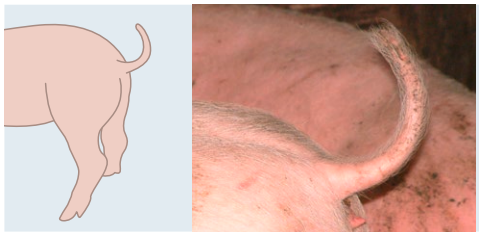

Normale houding ✓

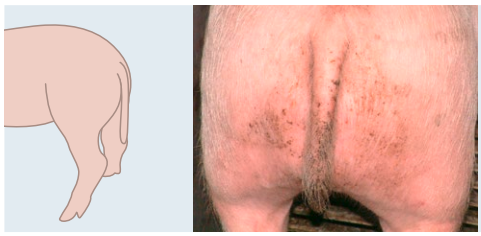

Staart hangt ✗

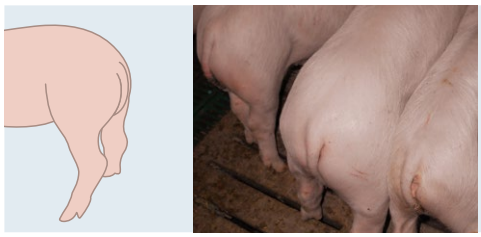

Staart «ingetrokken» ✗

Staartverwondingen

Lichte schrammen ✗

Zware verwondingen (staart deels afgebeten) ✗

1. Checklist voorbereiden

- Download het formulier voor de waarnemingen van www.eurcaw.eu.
- Pas het formulier aan voor het bedrijf (aantal en nummering hokken).
- Print het formulier en hang het bij de afdelingsdeur.

2. Dieren dagelijks observeren

- Neem dagelijks een vast moment de tijd om de varkens bewust te observeren, het liefst in de tweede helft van de middag als ze actief zijn.
- Ga van hok naar hok en bekijk alle dieren in het hok. Let speciaal op staarthouding en staartwondjes.
- Vertoont minstens een dier de typische kenmerken kruis dan de betreffende kolom aan op het formulier; opmerkingen passen in de laatste kolom.

Stal: **Afd:** *4* **Maand/Jaar:** *Januari / 2017*

	Hok	1		2		3		4		
	Gewicht bij opleg	*20 kg*		*22 kg*						
	Groepsgrootte	*10*		*12*						
dag	**uur**	**staart hangt**	**staart wondje**	**staart hangt**	**staart wondje**	**staart hangt**	**staart wondje**	**staart hangt**	**staart wondje**	**opmerkingen**
1	*16:00*	*X*								
2	*16:15*				*X*					*Weersverandering*
3	*15:20*	*X*	*X*							*Hok 1 diarree*

S(taart) hangt: Staart hangt of wordt «ingetrokken»
S(taart) verwonding: Staart heeft lichte schrammen of zware verwondingen

Uitgevers: FiBL (CH), FBN (D), FLI (D), WUR (NL), INRA (F), CEA LETI (F), DMRI (DK)

Schrijvers: Barbara Früh (FiBL), Herman Vermeer (WUR) en Sabine Dippel (FLI) **Contacten:** Herman Vermeer (herman.vermeer@wur.nl) en Hans Spoolder (hans.spoolder@wur.nl)

Deze checklist is tot stand gekomen in het kader van het project PigWatch met financiering van het Europese ERA-Net Animal Health and Welfare (ANIWHA). © 2017

De checklist kan worden gedownload van de websites shop.fibl.org en www.eurcaw.eu.